



MANUALE SISTEMA DI GESTIONE

Allegato 3 – Organigramma e mansionario

Rev.2 del 01/09/2015

Red. RSG App. DS

ORGANIGRAMMA a.s.2018/2019

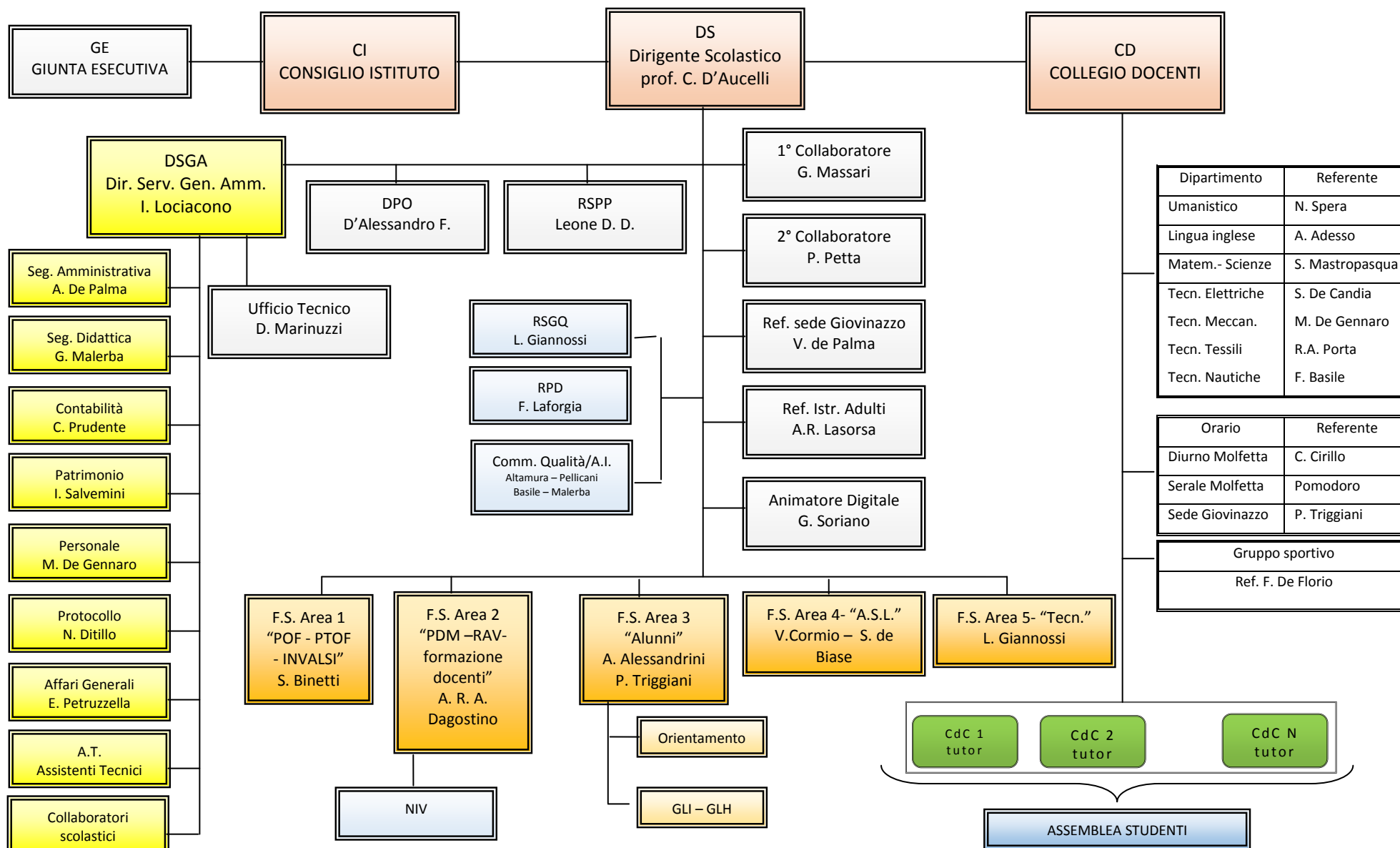

Dipartimento	Referente
Umanistico	N. Spera
Lingua inglese	A. Adesso
Matem.- Scienze	S. Mastropasqua
Tecn. Elettriche	S. De Candia
Tecn. Meccan.	M. De Gennaro
Tecn. Tessili	R.A. Porta
Tecn. Nautiche	F. Basile

Orario	Referente
Diurno Molfetta	C. Cirillo
Serale Molfetta	Pomodoro
Sede Giovanazzo	P. Triggiani

Gruppo sportivo
Ref. F. De Florio